



**Ministero dell'Istruzione dell'Università e della Ricerca**  
Alta Formazione Artistica, Musicale e Coreutica  
**Conservatorio di Musica "Luca Marenzio" - Brescia**

**REGOLAMENTO DELL' AREA INTERNA DI PARCHEGGIO prot.n. 1786/M1**

**Approvato con delibera CDA n. 39 DEL 28/9/2017.**

**Art.1**

Il cortile interno può ospitare automobili, nei limiti della capienza del cortile e nel rispetto delle norme di sicurezza, nonché di quanto stabilito nel presente regolamento. L'uso del cortile come parcheggio è riservato esclusivamente ai dipendenti del Conservatorio Luca Marenzio di Brescia, ai veicoli di soccorso o di servizio e ad eventuali ospiti, se autorizzati dal Direttore o da suo delegato.

**Art.2**

Essendo l'area cortile limitata per estensione, vengono individuati n.10 posti così assegnati:

- ✓ 2 per il direttore e il Presidente,
- ✓ 3 posti al personale tecnico amministrativo
- ✓ 4 posti al personale docente
- ✓ 1 posto per eventuali ospiti, un posto per carico/scarico materiali,

Il parcheggio delle autovetture nel cortile interno dell'istituto è riservato ai docenti e al personale TA. Per evidenti ragioni di limitatezza dello spazio a disposizione, non è consentito in alcun caso il parcheggio delle auto degli studenti. All'atto del parcheggio si è tenuti a porre il veicolo all'interno degli spazi individuati.

**Art.3**

Il parcheggio, ai fini della sicurezza, deve essere utilizzato con il massimo ordine ed in modo da non creare intralcio, né difficoltà di manovra agli utenti ed impedire l'accesso e la manovra di mezzi di soccorso. E' assolutamente vietato parcheggiare creando ostacolo al transito dalle uscite di sicurezza, dai percorsi di esodo (scale di emergenza, uscite di emergenza e percorsi verso i luoghi sicuri) e/o qualsiasi dispositivo antincendio presente.

**Art. 4**

L'Istituto non assume alcuna responsabilità in merito alla custodia delle auto e degli oggetti in esse contenuti. Qualsiasi incidente provocato dall'inosservanza del presente regolamento comporta responsabilità individuali, per i dipendenti.

L'entrata e l'uscita, soprattutto deve avvenire con la massima prudenza sia dall'Istituto e sia lungo la via che costeggia l'ingresso principale.

**Art.5**

L'istituto non risponde comunque, in nessun caso, di eventuali furti o danneggiamenti ai veicoli poiché non è specificamente custodito.





Ministero dell'Istruzione dell'Università e della Ricerca  
Alta Formazione Artistica, Musicale e Coreutica  
**Conservatorio di Musica "Luca Marenzio" - Brescia**

I dipendenti che non rispetteranno il presente regolamento saranno sanzionati dal Direttore secondo le procedure previste dalle normative.

Art. 6

Il presente regolamento, come stabilito nella seduta del Consiglio di amministrazione del 20/4/2018, **entra in vigore dal giorno 4/6/2018**

Brescia, 3/5/2018

F.to Il Presidente

Arch. Laura Salvatore



# NUMERI PER CHIAMATE DI SOCCORSO

## EVENTO

Incendio, crollo, ecc.  
Ordine pubblico  
Ordine pubblico  
Intervento

## CHI CHIAMARE

VIGILI DEL FUOCO  
CARABINIERI  
POLIZIA  
SOCCORSO SANITARIO

## N° TELEFONO

112  
112  
112  
112

## NORME COMPORTAMENTALI IN CASO DI EMERGENZA ED EVACUAZIONE

SI RENDE NOTO A TUTTO IL PERSONALE CHE  
IL SERVIZIO DI GESTIONE DELLE EMERGENZE  
E' PREPARATO AD OPERARE IN CASO DI INCENDIO  
SECONDO PIANI DI INTERVENTO PRESTABILITI

## COLLABORATE E SEGUITE LE LORO ISTRUZIONI

### IN CASO DI EVACUAZIONE

- 1) MANTENERE LA CALMA e non farsi prendere dal panico;
- 2) al suono dell' allarme INTERRUPERE OGNI ATTIVITA' ;
- 3) non perdere tempo a raccogliere gli effetti personali;
- 4) avviarsi verso le uscite seguendo i percorsi individuati dall'apposita cartellonistica di sicurezza e le eventuali disposizioni del personale incaricato del servizio di GESTIONE DELLE EMERGENZE;
- 5) NON USARE GLI ASCENSORI ;
- 6) camminare velocemente senza provocare intorchi;
- 7) durante l'uscita prestare assistenza a persone esterne temporaneamente presenti;
- 8) durante l'uscita non abbandonare oggetti lungo il percorso, né provocare lo caduta di oggetti o apparecchiature che possono essere d'intralcio alle persone;
- 9) giunti all'esterno raggiungere il punto di raccolta a voi più vicino.

### IN CASO DI INCENDIO

- 1) MANTENERE LA CALMA e non farsi prendere dal panico;
- 2) in caso di avvistamento (anche dubbio) di fumo, fiamma o contatto con un corpo surriscaldato, avvertire immediatamente il personale preposto al SERVIZIO DI GESTIONE DELLE EMERGENZE;
- 3) in presenza di fumo lungo le vie di fuga, filtrare l'aria attraverso un panno umido tenuto sopra il capo e muoversi a testa bassa e camminare nella posizione più bassa possibile;
- 4) IN CASO DI EVACUAZIONE mettersi in atto le apposite procedure descritte in presente.

### IN CASO DI TERREMOTO

- 1) MANTENERE LA CALMA e non farsi prendere dal panico;
- 2) Non precipitarsi fuori dai locali e NON USARE LE SCALE;
- 3) Se si è nel corridoio rifugiarsi nel locale più vicino e NON USARE LE SCALE O L'ASCENSORE;
- 4) DOPO IL TERREMOTO in caso di sospetto di EVACUAZIONE, mettere in atto le apposite procedure descritte in presente.

### VIETI E OBBLIGHI DA RISPETTARE IN QUESTI AMBIENTI

- 1) NON FUMARE fuori delle aree previste;
- 2) NON ACCENDERE FIANNIFERI E ACCENDINI;
- 3) NON IMPIEGARE APPARECCHI A GAS A FIAMMA LIBERA;
- 4) TENERE I CORRIDOI COSTANTEMENTE SGOMBERI DA QUALSIASI MATERIALE CHE POSSA OSTACOLARE L'USO DELLE PERSONE E/O COSTITUIRE PERICOLO D'INCENDIO;
- 5) NON MANOMETTERE O SPOSTARE GLI ESTINTORI;
- 6) TENERE CHIUSE LE PORTE RESISTENTI AL FUOCO (RFI)

E' VIETATO IN OGNI CASO PRENDERE INIZIATIVE DI ALCUN GENERE:  
ESSE POTREBBERO COMPROMETTERE LA VOSTRA E L'ALTRUI INCOLUMITA'

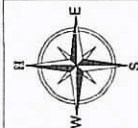
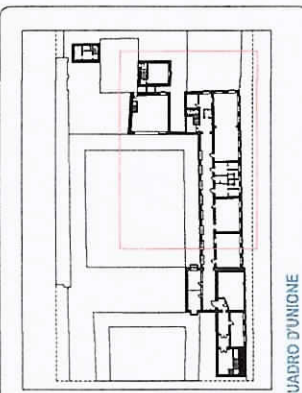
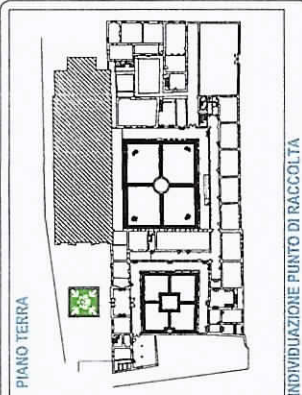
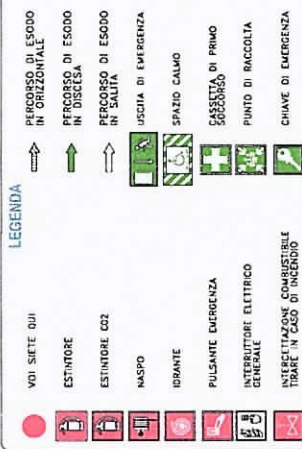
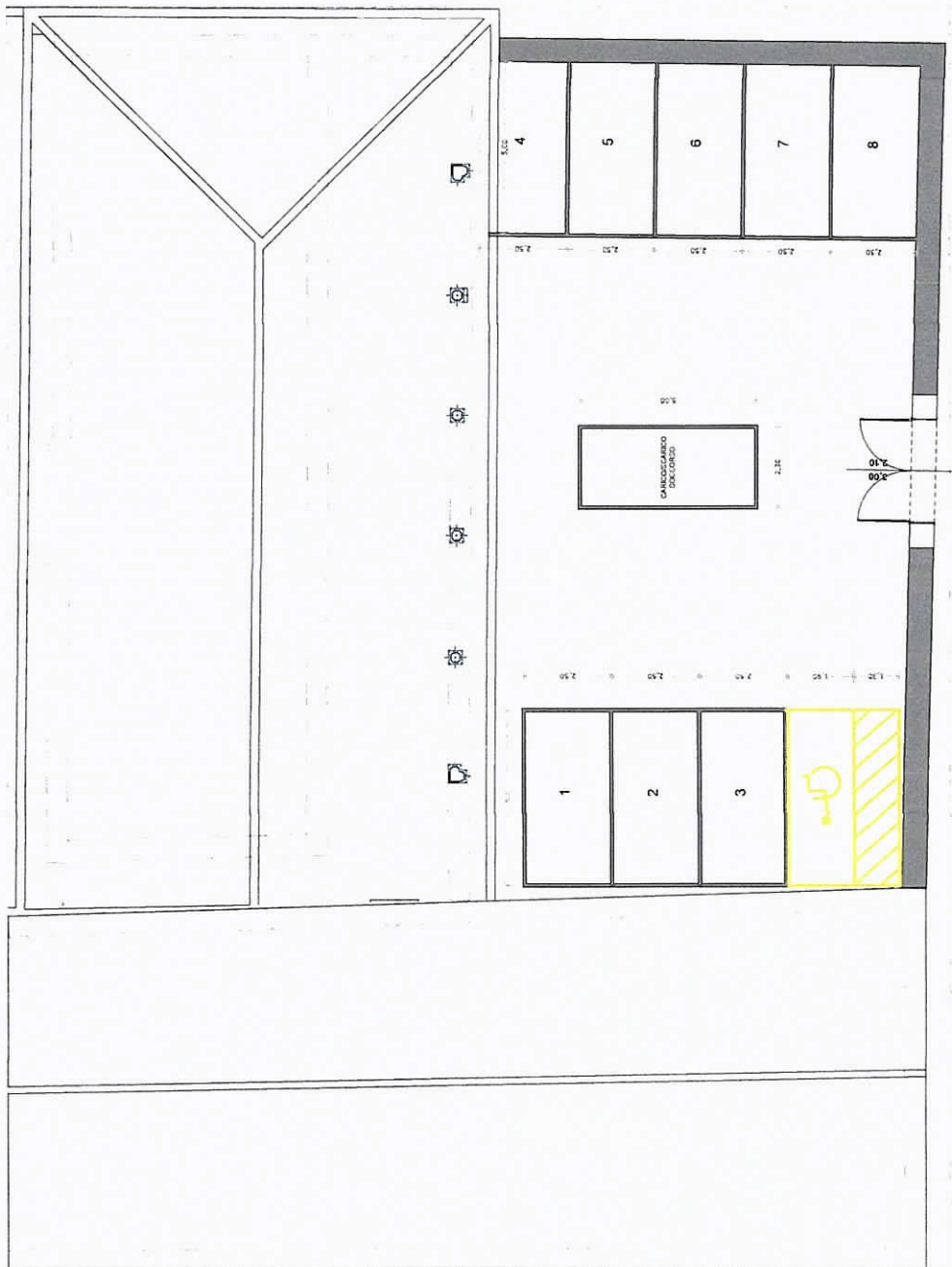

Presidente:  
Laura Salvatore Nocivelli

Oggetto:  
Conservatorio di Musica  
"Luca Marenzio"

Pia

Comune di Brescia Provincia di Brescia  
Conservatorio di Musica "Luca Marenzio"  
Arturo Benedetti Michelangeli, 1, Brescia BS

Tav. N°:

PARCHEGGIO